

Amtsgericht Hoyerswerda O. L.

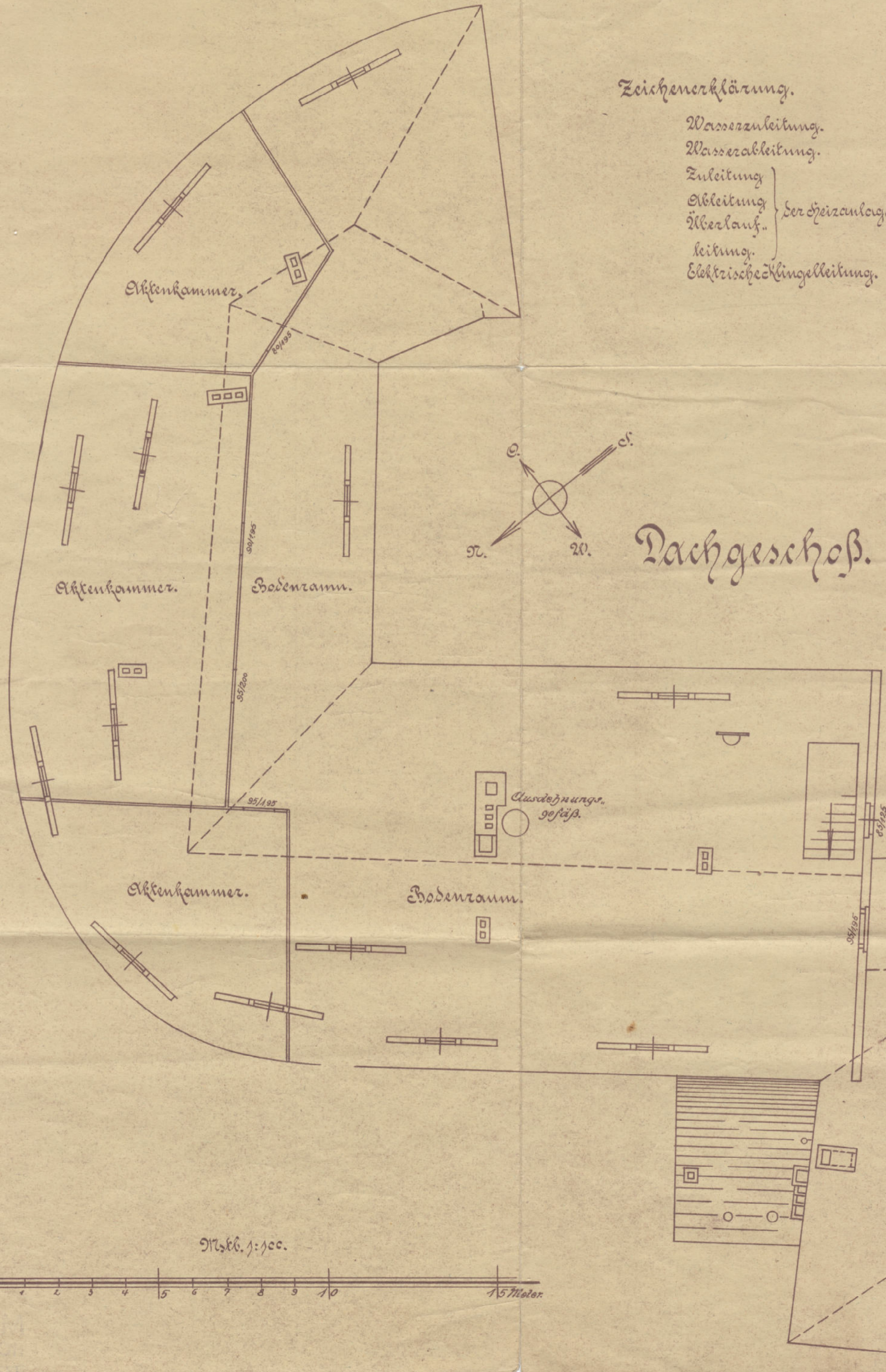

Zeichenerklärung.

- Wasseranleitung.
- Wasserableitung.
- Zuleitung
- Ableitung
- Überlauf.
- leitung.
- Elektrische Klingelleitung.

} der Heizanlage.

Zwischengeschoss. (über dem Erdgeschoss s. Blatt 2.)

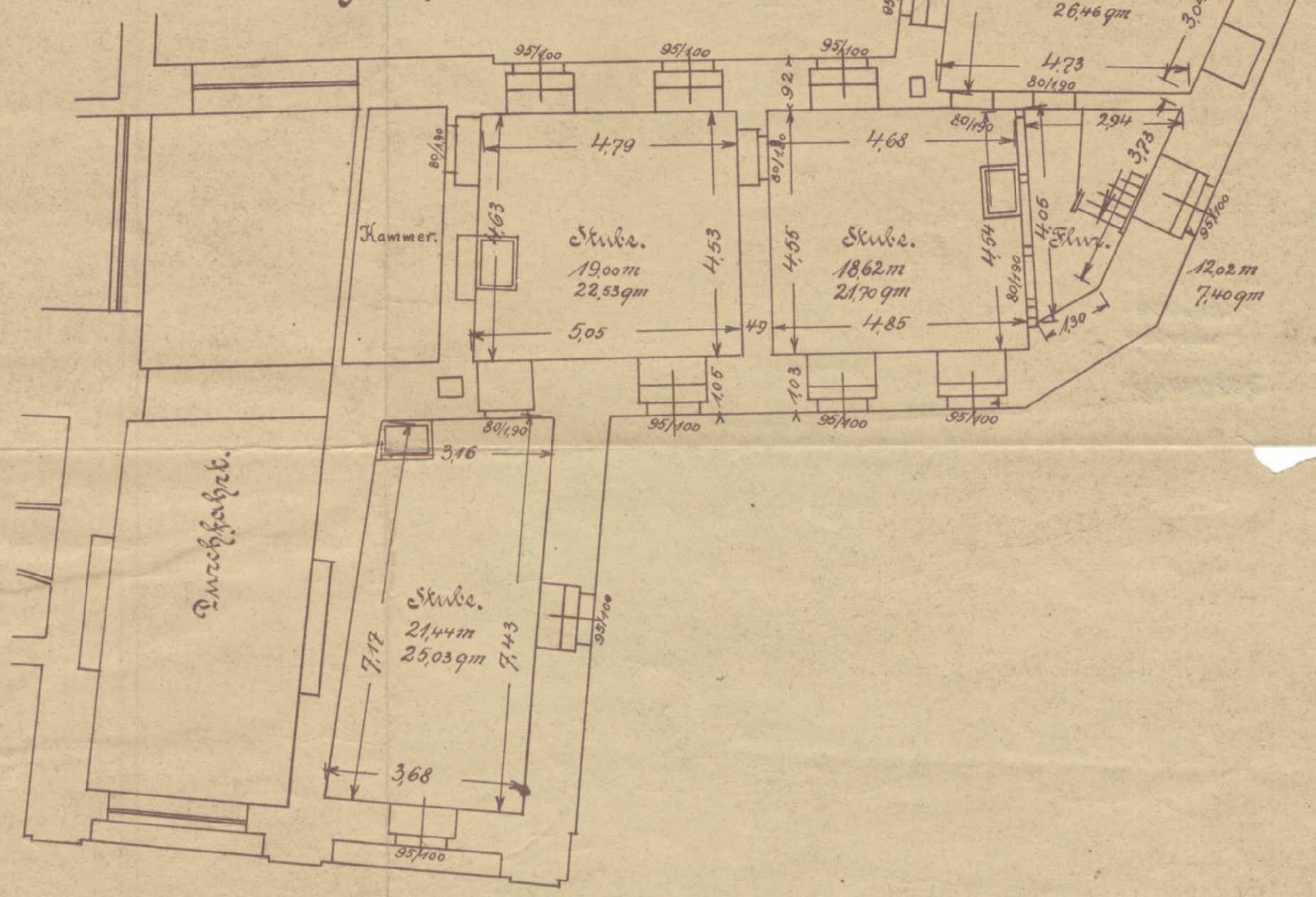

Hoyerswerda, den 1916.
Der Vorstand des Königl. Hochbauamtes:
Heimatmuseum Hoyerswerda